

SEMINÁRIO

MEIO AMBIENTE, CLIMA E POLÍTICAS PÚBLICAS

PRF2 AGU
PROCURADORIA REGIONAL FEDERAL
DA SEGUNDA REGIÃO

INSTITUTO DE PESQUISAS JARDIM BOTÂNICO DO RIO DE JANEIRO (TEATRO ECOVILLA - SALA TOM JOBIM)

31 DE AGOSTO E 1º DE SETEMBRO - 2023

CRENCIAMENTO 9:00h

MEIO AMBIENTE, CLIMA E POLÍTICAS PÚBLICAS

31 - ago

Abertura

9:30H

Sergio Besserman Viana

Presidente do Instituto de Pesquisas
Jardim Botânico do Rio de Janeiro

Clarice Calixto

Secretária-Geral de Consultoria da AGU

Adriana Venturini

Procuradora-Geral Federal

Luciana Bahia

Procuradora Regional Federal da 2ª Região

Alexandre Coelho

Procurador-Chefe do IPJB



Painel Sumaúma:

11:00h

Quem precisa de Justiça Climática?

Tainá de Paula

Secretária Municipal de Meio Ambiente e Mudança do Clima/RJ

Flávio Serafini

Deputado Estadual ALERJ - Frente Parlamentar por Justiça Climática

Diego Pereira

Assessor na Secretaria Especial de Assuntos Jurídicos
da Presidência da República

Marcelo Kokke (mediação)

Coordenador de Assuntos Estratégicos e Responsabilidade Civil da PFE/IBAMA



10:00h

Painel Pau-Brasil:

Segurança jurídica das políticas públicas de meio ambiente e desenvolvimento sustentável

Mariana Cirne

Procuradora-Chefe da Procuradoria Nacional de
Defesa do Clima e do Meio Ambiente da AGU

Cesar Carrijo

Secretário de Atos Normativos da AGU

Daniel Ribeiro

Consultor Jurídico do
Ministério do Meio Ambiente e Mudança do Clima

Larissa Suassuna (mediação)

Subprocuradora Federal de Contencioso da PGF/AGU

ALMOÇO (12:30h)

Painel Umbuzeiro: **14:00H**
Unidades de Conservação de proteção integral, povos e comunidades tradicionais: uma convivência possível

Katia Torres

Diretora de Ações Socioambientais e Consolidação Territorial em Unidades de Conservação do ICMBIO

Junior Fideles

Adjunto do Advogado-Geral da União

Carlos Gondim

Consultor Jurídico do Ministério do Desenvolvimento Agrário e Agricultura Familiar

Matheus Antunes

Procurador-Chefe da FUNAI

Frederico Rios Paula (mediação)

Coordenador de Processo Autorizativo e Residual da PFE/ICMBio

Painel Capim-dos-Pampas **17:00h**
Execução das políticas públicas em matéria ambiental: perspectivas e desafios

Mauro Oliveira Pires

Presidente do ICMBio

Fabiana Martinelli

Procuradora-Chefe do ICMBIO

Karina Macedo

Procuradora-Chefe do IBAMA

Danilo Sarmento (mediação)

Subprocurador Regional Federal da 2ª Região - PGF/AGU

MEIO AMBIENTE, CLIMA E POLÍTICAS PÚBLICAS

31 - ago

CAFÉ: 15:30h

Painel Caingá e Candeia: **15:45h**
Judicialização de causas ambientais complexas: solução negociada

Larissa Suassuna

Subprocuradora Federal de Contencioso da PGF/AGU

Ana Carolina de Carvalho

Juíza Federal Coordenadora do Centro de Conciliação para Causas Complexas Ambientais do TRF2

Izabella Brant

Procuradora da República

Ana Claudia Passos (mediação)

Coordenadora da Equipe Regional de Matéria Finalística da 2ª Região - PGF/AGU

MEIO AMBIENTE, CLIMA E POLÍTICAS PÚBLICAS

1º - set

9:30h

Painel Pequizeiro: Socioambientalismo multicultural e políticas públicas

Eloy Terena

Secretário Executivo do Ministério dos Povos Indígenas

Edel de Moraes

Secretária Nacional de Povos e Comunidades Tradicionais e
Desenvolvimento Rural Sustentável do MMAMC

Daniel Sarmento

Professor titular da Uerj e advogado

Paulo Fernando Pereira (mediação)

Procurador Federal integrante da Coordenação de
Assuntos de Patrimônio Cultural da PF/IPHAN

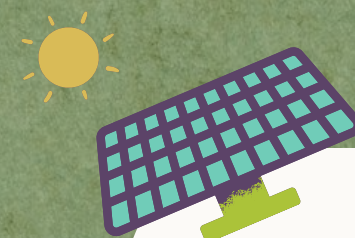

11:00h

Painel Piúva - Ipê-roxo: Meio Ambiente e sua transversalidade

Alexandra Amaral

Diretora da Procuradoria Nacional Federal de Cobrança Judicial -
SubCob - PGF/AGU

Estela Vilela

Procuradora Federal integrante da Coordenação de
Assuntos de Patrimônio Cultural da PF/IPHAN

Teresa Villac

Coordenadora da Câmara Nacional de Sustentabilidade - CGU/AGU

Mariana Melo (mediação)

Consultora Federal de Políticas Públicas - SubConsu - PGF/AGU



REALIZAÇÃO



APOIO



GOVERNO FEDERAL



UNIÃO E RECONSTRUÇÃO